

PO41: Άτυπο, ογκόμορφο λοιμώδες έκθυμα με συνοδό CD30+ T ψευδολεμφωματοειδή αντίδραση

Κοτοπούλη Φραντζέσκα-Ελένη¹, Κωνσταντίνου Μαρία-Πωλίνα¹, Ευαγγέλιου Γεώργιος¹, Λαγουδάκη Ελένη², Μαρίνος Λεωνιδας³,
Kruger-Krasagaki Elco Sabine¹, Κρασαγάκης Κωνσταντίνος¹ *

¹ Δερματολογική Κλινική, Πανεπιστημιακό Γενικό Νοσοκομείο Ηρακλείου Κρήτης,

² Εργαστήριο Παθολογικής Ανατομικής, Πανεπιστημιακό Γενικό Νοσοκομείο Ηρακλείου Κρήτης,

³ Εργαστήριο Παθολογικής Ανατομικής, Γενικό Νοσοκομείο Ευαγγελισμός, Αθήνα

Εισαγωγή: Το λοιμώδες έκθυμα (ΛΕ) οφείλεται σε λοίμωξη από τον ιό Orf του γένους *Parapoxvirus*, προκύπτει μετά από ενοφθαλμισμό από προσβεβλημένα ζώα.

Μέθοδος:

Ασθενής 17 ετών, χωρίς λοιπό ιστορικό, προσήλθε λόγω εμφάνισης από 15 ημέρου μονήρους, οζώδους βλάβης κάτω χείλους κατόπιν τραυματισμού από αίγα, συμβατής με ΛΕ (Fig. 1). Η βλάβη παρουσίασε ταχεία εξέλιξη εντός 10 ημέρου, με εικόνα εξελκωμένου, νεκρωτικού όγκου, οίδημα και άλγος κάτω χείλους (Fig. 2). Απουσία σύστοιχης λεμφαδενοπάθειας.

Λόγω της κλινικής ατυπίας έγινε χειρουργική αφαίρεση της βλάβης.

Ιστολογικά, αναγνωρίζονταν ακανθοκύτταρα με ενδοκυτταροπλασματικά ηωσινοφιλικά έγκλειστά ενδεικτικά ιογενούς λοίμωξης και στο χόριο ψευδολεμφωματοειδής αντίδραση με πυκνές, φλεγμονώδεις διηθήσεις μικρού και μεσαίου μεγέθους T λεμφοκυττάρων και κατά θέσεις μεσομεγέθους CD30+, CD4+, ALK- T λεμφοκύτταρα (Fig. 3).

Αποτελέσματα:

Το ΛΕ εκδηλώνεται αρχικά ως ερυθματώδης βλατίδα με εικόνα δίκην στόχου, εξελίσσεται σε μικρό οζίδιο και υποστρέφει σε 4-6 εβδομάδες. Η διάγνωση τίθεται κλινικά. Λόγω της καλοήθους, αυτοπεριοριζόμενης πορείας, η χειρουργική αφαίρεση συστήνεται μόνο σε άτυπες περιπτώσεις για διαγνωστικούς και θεραπευτικούς λόγους. Άτυπες, ευμεγέθεις οξιδιακές βλάβες ΛΕ έχουν αναφερθεί μόνο σε έδαφος ανοσοκαταστολής. CD30+ T ψευδολεμφώματα έχουν περιγραφεί δευτερογενώς σε καλοήθεις φλεγμονώδεις παθήσεις όπως η ψώρα και η μολυσματική τέρμινθος, και σχετίζονται με έντονο αντιγονικό ερεθισμό.

*Οι συγγραφείς δεν αναφέρουν σύγκρουση συμφερόντων

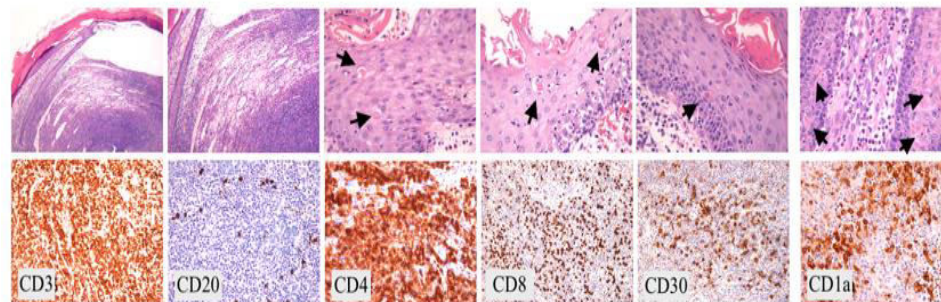
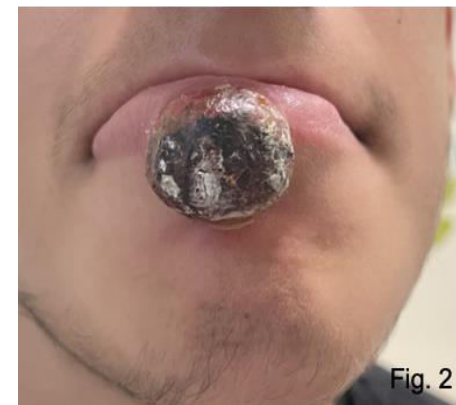

Το λοιμώδες έκθυμα αποτελεί ένα σπάνιο αίτιο CD30+ T ψευδολεμφωματοειδών αντιδράσεων και σε αυτά τα πλαίσια μπορεί να εκδηλώνεται με ευμεγέθεις, νεκρωτικές, ταχέως εξελισσόμενες βλάβες δίκην όγκου.